



Urban Wahlstedt



Maria af Malmberg



Lina Wallin

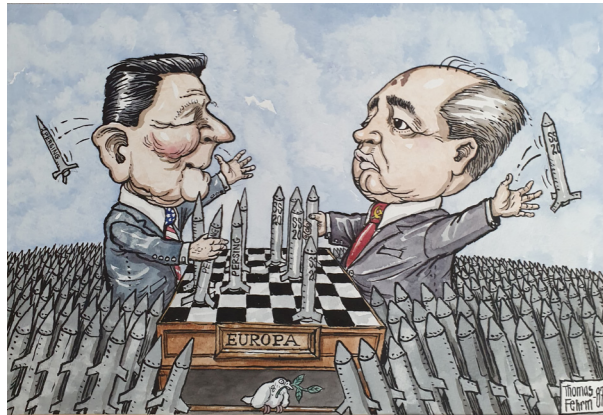

Thomas Ferm



Agneta Flock



Hasse Bjurman

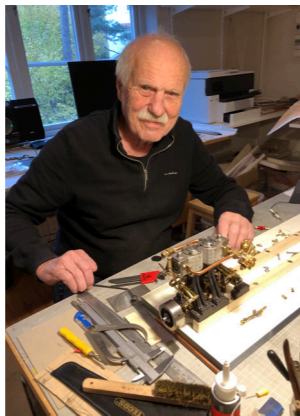

Bosse Lindström

## Länsmansgården

Öppettider Lördag-söndag 12.00-16.00.

Adress: Kantarellvägen 12, Åkersberga (vid länsväg 276). Gården är till stora delar funktionshinderanpassad.



**Länsmansgårdens Café** – Hembakt, smörgåsar o soppa mm. För bokning av konferenser, bröllopskaffe, begravningskaffe eller hyra av lokal mejla lansmanscafe@gmail.com alt. tfn 0737-616 975

**Trädgården** – är öppen för besökare årets alla dagar. Förutom de härliga blomratterna finns det köksträdgård, örtagård, Barnens trädgård, bikupa, bergartsutställning, Åkersberga Trädgårdssällskap, Österåkers Biodlarförening.

**Konsthantverksstugan** – försäljning från konsthantverkare och återbrukare i Österåker.

**Antikboden** – välfylld stuga där du kan fynda gammalt och nytt, handla klimatsmart!

### Österåkers Konstförening

Som medlem i konstföreningen får du 10 % rabatt på konst du köper på våra utställningar och på inramningar hos Frameland. Du deltar varje år i vårt konstlotteri. Medlemskap: sätt in 300 kr på Plusgirokonto 65 09 78-0 eller Swisha 1230470971 Ange namn och e-postadress!

Följ oss på Facebook – Länsmansgården – Österåkers Konsthall <https://osterakerskonsthall.se>

I samarbete med

RIKSFÖRBUNDET  
SVERIGES KONSTFÖRENINGAR

KULTURRÅDET

Österåker



# ÖSTERÅKERS KONSTHALL LÄNSMANSGÅRDEN



## PROGRAM VÅREN 2024

# Vårens konstutställningar/aktiviteter

Öppet lörd-sönd kl. 12.00–16.00. Invigning av utställning första utställningsdagen kl. 13.00.

## KONSTHALLEN

- 6 jan–21 jan** Fototävling, "100 bilder"
- 27 jan–18 feb** Liselott Toresdotter, "Sicken cirkus" måleri
- 24 feb–17 mars** Inga Hjolman, "Folk och fä" skulptur i trä och metall
- 23 mars–14 april** Torbjörn Länk, "En lek med okända" måleri tempera/olja
- 20 april–12 maj** Eva Skarbäck, Gunnar Stenström, Nina Norré, Peter Bergman, "Form4, 4 olika material och uttryck inom keramik, textil, skulptur, måleri, emalj".
- 18 maj–9 juni** Maria af Malmberg, "Broderi och vävar"

## LÄNSMANSHUSET

- 6 jan–28 jan** Österåkers Konstnärer KRO, "Grönt är skönt"
- 13 jan–21 jan** Bosse Lindström, Hasse Bjurman, modellbyggen
- 3 feb–25 feb** Gunilla Larsén, "Drömmar om natten" måleri skulptur
- 2 mars–24 mars** Elin Hökby, "Mönster!" textilt screentryck
- 30 mars–21 april** Urban Wahlstedt, "Jättesmåkryp" skulpturer av insekter i trä, metall, tyg, lim, plast och färger
- 27 april–19 maj** Thomas Ferm, "Från politik till dramatik"
- 25 maj–9 juni** Agneta Flock, Lina Wallin, "Trädgårdslandet"

## Spinncafé 12.00–16.00

Spinncafé var 3:e söndag 21 jan, 18 feb, 17 mars, 21 april, 19 maj, och 16 juni.

## Stickcafé 12.00–15.00

Inga datum är ännu beslutade.

## Akvarellkurser

Inga datum är ännu beslutade.

## Barn- och ungdomsaktiviteter

Inga datum är ännu beslutade.

## Länsmansgårdens dag

Lördag 25 maj.

## Barnens dag

Söndag 9 juni.

Följ oss på Länsmansgårdens hemsida för aktuella datum.



Liselott Toresdotter



Torbjörn Länk



Carin Nordling, Grönt är skönt



Inga Hjolman

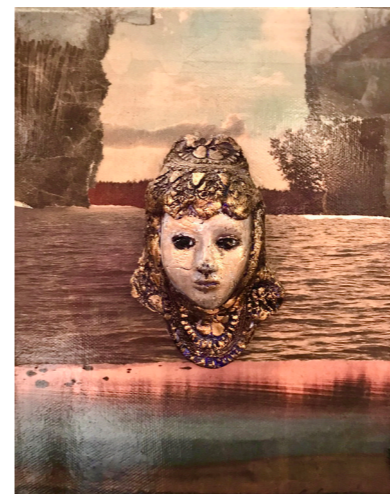

Gunilla Larsén



Nina Norré



Eva Skarbäck



Gunnar Stenström

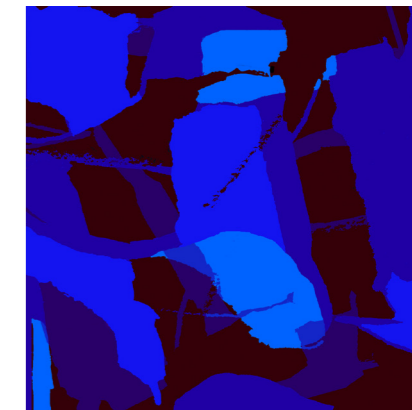

Peter Bergman



Elin Hökby